Hinrichs-Stapler.de
Hinrichs Flurfördergeräte GmbH & Co.KG

Fuldastraße 32 • 26135 Oldenburg, Germany
Telefon +49 (0)441 950 64 110 info@hinrichs-stapler.de
Telefax +49 (0)441 950 64 119 www.hinrichs-stapler.de

Hinrichs Flurfördergeräte · Fuldastraße 32 · 26135 Oldenburg

Hyster H7.00FT

Tragkraft:	7000 kg	**Com Nr.:**	G0904
Baujahr:	2016	**Gabeln:**	1800 x 180 mm
Betriebsstunden:	22300	**Reifen vorne:**	4 x Superelastik (40 - 60%)
Antrieb:	PSI 6 Cylinder	**Reifen hinten:**	2 x Superelastik (20 - 40%)
Masttyp:	Standard	**Optischer Zustand:**	gut
Hubhöhe:	5400 mm	**Tech. Zustand:**	gut
Bauhöhe:	3700 mm	**Preis:**	**18500 EUR**

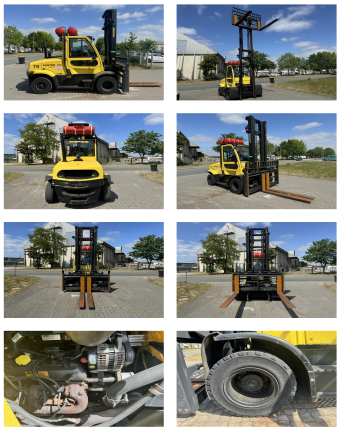

Sonderausstattung & Anbaugeräte:
- Seitenschieber
- Zinkenverstellgerät

Bemerkung:

Wir haben neben diesem FABRIKAT - MODELL noch ca. 150 Schwerlaststapler, Containerstapler, Reachstacker, Gabelstapler & Terminaltraktoren in unserem Lager Oldenburg. Besuchen Sie unsere Homepage - www.hinrichs-Forklifts.com. Leasing, Mietkau & Finanzierung zu faieren Konditionen sind für uns jederzeit machbar. Gerne kaufen wir auch Ihren Gebrauchten frei an, auch ohne dass Sie ein Fahrzeug bei uns erwerben. Rufen Sie mich "Marco Levermann" an, ich berate Sie gerne ausführlich zu diesem FABRIKAT - MODELL. Übrigens: Unsere Stapler-Fachwerkstatt ist auf Reparatur, Instandsetzung, von Großgeräten ab 8 to. spezialisiert. Gerne stellen wir auch Ihr Fahrzeug bei uns zum Kommissionsverkauf aus.

Video: www.youtube.com/embed//GO4DpurwFvY