

## Kalmar DRF450-75C5XS

**Tragkraft:** 45000 kg  
**Baujahr:** 2008  
**Betriebsstunden:** 19930  
**Antrieb:** Volvo TAD1250VE  
**Masttyp:** Teleskop  
**Hubhöhe:** 15200 mm  
**Bauhöhe:** 4750 mm

**Com Nr.:** D4168  
**Reifen vorne:** 4 x Luft ()  
**Reifen hinten:** 2 x Luft ()  
**Optischer Zustand:** gut  
**Tech. Zustand:** gut  
**Preis:** **0 EUR**

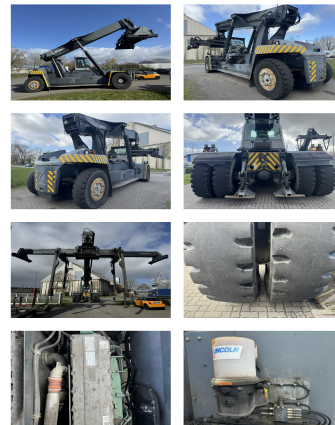

**Sonderausstattung & Anbaugeräte:** - Seitenschieber

**Bemerkung:** Pile Slope Piggy Back Stabilator 30' Autostop Movable cabin  
 Camera Central Lubrication

**Video:** [www.youtube.com/embed//ygKD5jkc7rc](http://www.youtube.com/embed//ygKD5jkc7rc)

**Hubhöhe Anzahl Container:** 5  
**Tragkraft 1. Reihe:** 45000 kg  
**Tragkraft 2. Reihe:** 45000 kg  
**Tragkraft 3. Reihe:** 34000 kg

**BANKEN:** KSK Syke  
 OLB Oldenburg  
 Deutsche Bank Bremen

BLZ 291 517 00  
 BLZ 280 200 50  
 BLZ 290 700 50

KTO-Nr: 113 00 11 77 6  
 KTO-Nr: 130 00 211 00  
 KTO-Nr: 45 11 119 00

IBAN DE 66 291 517 00 113 00 11 77 6  
 IBAN DE 58 280 200 50 130 00 211 00  
 IBAN DE 75 290 700 50 045 11 119 00

SWIFT-BIC BRLA2E215yk  
 SWIFT-BIC OLB0DE H2  
 SWIFT-BIC DEUTDE33XXX