

Fuldastraße 32 • 26135 Oldenburg, Germany

Telefon +49 (0)441 950 64 110 info@hinrichs-stapler.de

Telefax +49 (0)441 950 64 119 www.hinrichs-stapler.de

[Hinrichs Flurfördergeräte • Fuldastraße 32 • 26135 Oldenburg](#)

Linde H160D/02-1200

Tragkraft: 16000 kg
Baujahr: 2009
Betriebsstunden: 8800
Antrieb: Cummins QSB 6,7
Masttyp: Duplex
Hubhöhe: 5000 mm
Bauhöhe: 4160 mm
Freihub: 2500 mm

Com Nr.: D4165
Gabeln: 2700 x 280 mm
Reifen vorne: 4 x Superelastik (40 - 60%)
Reifen hinten: 2 x Superelastik (20 - 40%)
Optischer Zustand: normal
Technischer Zustand: gut

Mietpreis:

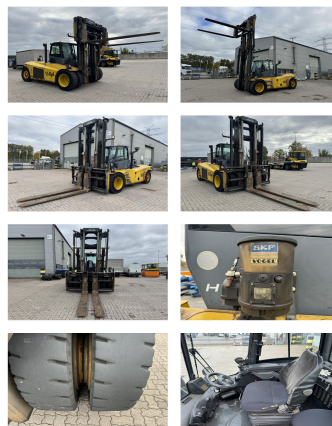

Sonderausstattung & Anbaugeräte:

- Seitenschieber
- Zinkenverstellgerät
- 4. Ventil
- Vollkabine

Bemerkung:

Camera Centrallubrication

BANKEN: KSK Syke
OLB Oldenburg
Deutsche Bank Bremen

BLZ 291 517 00
BLZ 280 200 50
BLZ 290 700 50

KTO-Nr. 113 00 11 77 6
KTO-Nr. 130 00 211 00
KTO-Nr. 45 11 119 00

IBAN DE 66 291 517 00 113 00 11 77 6
IBAN DE 38 280 200 50 130 00 211 00
IBAN DE 75 290 700 50 045 11 119 00

SWIFT-BIC: BRLADE21Syk
SWIFT-BIC: OLBODE H2
SWIFT-BIC: DEUTDE33XXX

USt.-Id.-Nr. DE 116639068 • Geschäftsführer: Marco Levermann, Sandra Hinrichs • Eintragung im Handelsregister: Amtsgericht Oldenburg HRA 3295 • pHG Hinrichs Flurfördergeräte GmbH, Amtsgericht Oldenburg HRB 3675 • Ware bleibt bis zur vollständigen Bezahlung unser uneingeschränktes Eigentum. Erfüllungsort und Gerichtsstand: Oldenburg