

## Kalmar DRF450-70S5X

**Tragkraft:** 45000 kg  
**Baujahr:** 2008  
**Betriebsstunden:** 12700  
**Antrieb:** 6 Cyl. Volvo TAD1250VE  
**Masttyp:** Teleskop  
**Hubhöhe:** 15100 mm  
**Bauhöhe:** 4700 mm

**Com Nr.:** D4163  
**Reifen vorne:** 4 x Luft (40 - 60%)  
**Reifen hinten:** 2 x Luft (40 - 60%)  
**Optischer Zustand:** gut  
**Tech. Zustand:** gut  
**Preis:** **0 EUR**

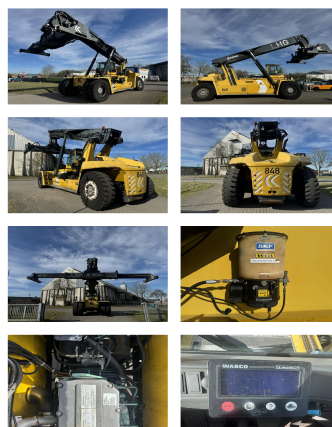

**Sonderausstattung & Anbaugeräte:** - Seitenschieber  
- Vollkabine

**Bemerkung:** Engine Heater Tire Control System Central lubrication Camera

**Video:** [www.youtube.com/embed//FLUGBkCgX5E](http://www.youtube.com/embed//FLUGBkCgX5E)

**Hubhöhe Anzahl Container:** 5  
**Tragkraft 1. Reihe:** 45000 kg  
**Tragkraft 2. Reihe:** 41000 kg  
**Tragkraft 3. Reihe:** 23000 kg

**BANKEN:** KSK Syke  
OLB Oldenburg  
Deutsche Bank Bremen

BLZ 291 517 00  
BLZ 280 200 50  
BLZ 290 700 50

KTO-Nr: 113 00 11 77 6  
KTO-Nr: 130 00 211 00  
KTO-Nr: 45 11 119 00

IBAN DE 66 291 517 00 113 00 11 77 6  
IBAN DE 58 280 200 50 130 00 211 00  
IBAN DE 75 290 700 50 045 11 119 00

SWIFT-BIC BRLAE215yk  
SWIFT-BIC OLBODE H2  
SWIFT-BIC DEUTDE33XXX