

## Kalmar DRG450-65S5

**Tragkraft:** 45000 kg  
**Baujahr:** 2017  
**Betriebsstunden:** 13650  
**Antrieb:** 6 Cyl. Volvo TAD1171VE  
**Masttyp:** Teleskop  
**Hubhöhe:** 15100 mm  
**Bauhöhe:** 4600 mm

**Com Nr.:** D4144  
**Reifen vorne:** 4 x Luft (60 - 80%)  
**Reifen hinten:** 2 x Luft (60 - 80%)  
**Optischer Zustand:** gut  
**Technischer Zustand:** gut

# Mietpreis:

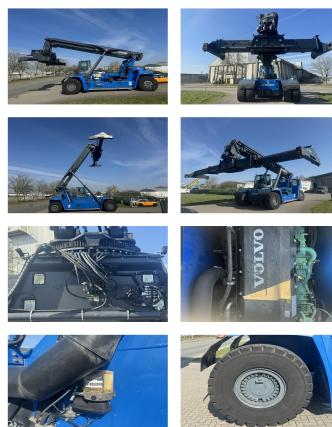

**Sonderausstattung & Anbaugeräte:**

- Seitenschieber
- Heizung
- Vollkabine
- Klimaanlage

movable cabin central lubrication camera 30' stop  
 good running and working condition.

**Bemerkung:**

**Video:**

[www.youtube.com/embed//rJcy7mtx-MY](http://www.youtube.com/embed//rJcy7mtx-MY)

**Hubhöhe Anzahl Container:** 5  
**Tragkraft 1. Reihe:** 45000 kg  
**Tragkraft 2. Reihe:** 32000 kg  
**Tragkraft 3. Reihe:** 16000 kg

**BANKEN:** KSK Syke  
 OLB Oldenburg  
 Deutsche Bank Bremen

BLZ 291 517 00  
 BLZ 280 200 50  
 BLZ 290 700 50

KTO-Nr. 113 00 11 77 6  
 KTO-Nr. 130 00 211 00  
 KTO-Nr. 45 11 119 00

IBAN DE 66 291 517 00 113 00 11 77 6  
 IBAN DE 38 280 200 50 130 00 211 00  
 IBAN DE 75 290 700 50 045 11 119 00

SWIFT-BIC BRLADE21Syk  
 SWIFT-BIC OLBODE H2  
 SWIFT-BIC DEUTDEHXXX