

CVS Ferrari F481

Tragkraft: 45000 kg
Baujahr: 2009
Betriebsstunden: 11155
Antrieb: Cummins QSM11
Masttyp: Teleskop
Hubhöhe: 16060 mm
Bauhöhe: 4920 mm

Com Nr.: D4117
Reifen vorne: 4 x Luft (60 - 80%)
Reifen hinten: 2 x Luft (20 - 40%)
Optischer Zustand: gut
Tech. Zustand: gut
Preis: **0 EUR**

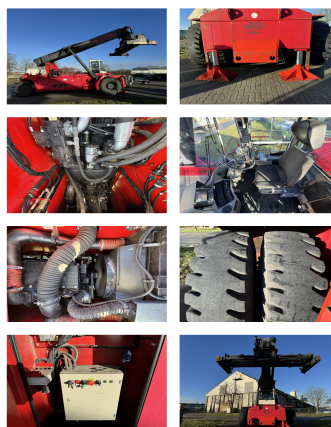

Sonderausstattung & Anbaugeräte:

- Seitenschieber
- Heizung
- Vollkabine
- Klimaanlage

Bemerkung: Stabilization, Air Conditioner, Central Lubrication, Heating, Scale

Video: www.youtube.com/embed//p8ZjXmPddII

Hubhöhe Anzahl Container: 6
Tragkraft 1. Reihe: 45000 kg
Tragkraft 2. Reihe: 45000 kg
Tragkraft 3. Reihe: 34000 kg

BANKEN: KSK Syke
OLB Oldenburg
Deutsche Bank Bremen

BLZ 291 517 00
BLZ 280 200 50
BLZ 290 700 50

KTO-Nr. 113 00 11 77 6
KTO-Nr. 130 00 211 00
KTO-Nr. 45 11 119 00

IBAN DE 66 291 517 00 113 00 11 77 6
IBAN DE 38 280 200 50 130 00 211 00
IBAN DE 75 290 700 50 045 11 119 00

SWIFT-BIC BRLADE21Syk
SWIFT-BIC OLBODE H2
SWIFT-BIC DEUTDEH3XXX