

## Kalmar DRF450-75C5XS

**Portata:** 45000 kg  
**Anno di costruzione:** 2008  
**Orari di apertura:** 19930  
**Motore:** Volvo TAD1250VE  
**Montante:** Teleskop  
**Altura di sollevamento:** 15200 mm  
**Altura Montante:** 4750 mm

**No. di Comm.:** D4168  
**Pneumatici anteriori:** 4 x Gomme pneumatiche ()  
**Pneumatici posteriori:** 2 x Gomme pneumatiche ()  
**Condizioni visual:** buono  
**Condizioni tecniche:** buono  
**Prezzo:** **0 EUR**

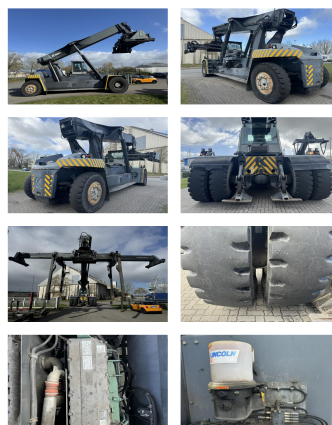

**Allegati e Equip Descrizione:**

Traslatore,

**Descrizione:**

Pile Slope Piggy Back Stabilator 30' Autostop Movabl  
cabin Camera Central Lubrication

**Video:**

[www.youtube.com/embed//ygKD5jkc7rc](http://www.youtube.com/embed//ygKD5jkc7rc)

**Numero un'altezza di sollevamento di contenitori:** 5

**Portata 1st serie:** 45000 kg

**Portata 2nd serie:** 45000 kg

**Portata 3rd serie:** 34000 kg

**BANKEN:** KSK Syke  
OLB Oldenburg  
Deutsche Bank Bremen

BLZ 291 517 00  
BLZ 280 200 50  
BLZ 290 700 50

KTO-Nr. 113 00 11 77 6  
KTO-Nr. 130 00 211 00  
KTO-Nr. 45 11 119 00

IBAN DE 66 291 517 00 113 00 11 77 6  
IBAN DE 58 280 200 50 130 00 211 00  
IBAN DE 75 290 700 50 045 11 119 00

SWIFT-BIC BRLADE21Syk  
SWIFT-BIC OLBODE H2  
SWIFT-BIC DEUTDE33XXX