

## Kalmar DRG450-65S5

**Portata:** 45000 kg  
**Anno di costruzione:** 2017  
**Orari di apertura:** 13650  
**Motore:** 6 Cyl. Volvo TAD1171VE  
**Montante:** Teleskop  
**Altezza di sollevamento:** 15100 mm  
**Altezza Montante:** 4600 mm

**No. di Comm.:** D4144  
**Pneumatici anteriori:** 4 x Gomme pneumatiche (60 - 80%)  
**Pneumatici posteriori:** 2 x Gomme pneumatiche (60 - 80%)  
**Condizioni visuali:** buono  
**Condizioni tecniche:** buono

## Tariffe:

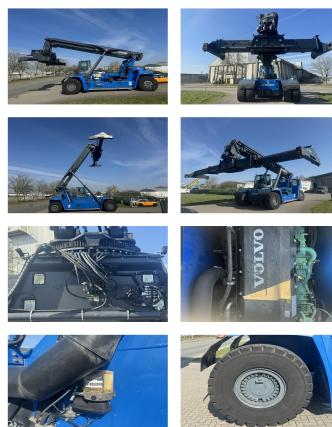

### Allegati e Equip Descrizione:

Traslatore,  
 Riscaldamento, Cabina completa, Climatizzatore,  
 movable cabin central lubrication camera 30' stop  
 good running and working condition.

### Descrizione:

### Video:

[www.youtube.com/embed//rJcy7mtx-MY](http://www.youtube.com/embed//rJcy7mtx-MY)

Numero un'altezza di sollevamento di contenitori: 5

Portata 1st serie: 45000 kg

Portata 2nd serie: 32000 kg

Portata 3rd serie: 16000 kg

BANKEN: KSK Syke  
 OLB Oldenburg  
 Deutsche Bank Bremen

BLZ 291 517 00  
 BLZ 280 200 50  
 BLZ 290 700 50

KTO-Nr. 113 00 11 77 6  
 KTO-Nr. 130 00 211 00  
 KTO-Nr. 45 11 119 00

IBAN DE 66 291 517 00 113 00 11 77 6  
 IBAN DE 58 280 200 50 130 00 211 00  
 IBAN DE 75 290 700 50 045 11 119 00

SWIFT-BIC BRLADE215yk  
 SWIFT-BIC OLBODE H2  
 SWIFT-BIC DEUTDE33XXX