

Kalmar DCG100-45ED7

Capacité: 10000 kg
Année de construction: 2019
Heures d'ouverture: 11200
Moteur: Volvo TAD871VE
TierIV
Mât: Teleskop
Hauteur de levage: 18800 mm
Hauteur de construction: 10350 mm

No. de comm.:

Pneus avant:

Pneus arrière:

État visuel:

État technique:

Tarifs de la location

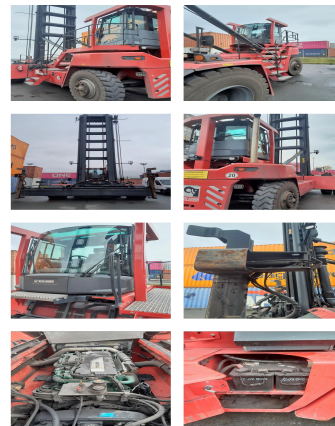

L'équipement spécial et accessoires:

Tabliers à déplacement latéral,
Chauffage, Cabine complète, Climatisation,

central lubrification Pile slope 2 x Spreader Camera Camer
30' Autostop

Nombre de hauteur de levage de conteneurs: 8

BANKEN:	KSK Syke	BLZ 291 517 00	KTO-Nr. 113 00 11 77 6	IBAN DE 66 291 517 00 113 00 11 77 6	SWIFT-BIC BRLADE21Syk
	OLB Oldenburg	BLZ 280 200 50	KTO-Nr. 130 00 211 00	IBAN DE 38 280 200 50 130 00 211 00	SWIFT-BIC OLBODE H2
	Deutsche Bank Bremen	BLZ 290 700 50	KTO-Nr. 45 11 119 00	IBAN DE 75 290 700 50 045 11 119 00	SWIFT-BIC DEUTDE33XXX

USt.-Id.-Nr. DE 116639068 • Geschäftsführer: Marco Levermann, Sandra Hinrichs • Eintragung im Handelsregister: Amtsgericht Oldenburg HRA 3295 • phG Hinrichs Flurfördergeräte GmbH, Amtsgericht Oldenburg HRB 3675 • Ware bleibt bis zur vollständigen Bezahlung unser uneingeschränktes Eigentum. Erfüllungsort und Gerichtsstand: Oldenburg