

## Kalmar DRF450-75C5XS

**Capacité:** 45000 kg  
**Année de construction:** 2008  
**Heures d'ouverture:** 19930  
**Moteur:** Volvo TAD1250VE  
**Mât:** Teleskop  
**Hauteur de levage:** 15200 mm  
**Hauteur de construction:** 4750 mm

**No. de comm.:**

**Pneus avant:**

**Pneus arrière:**

**État visuel:**

**État technique:**

# Tarifs de la locatio

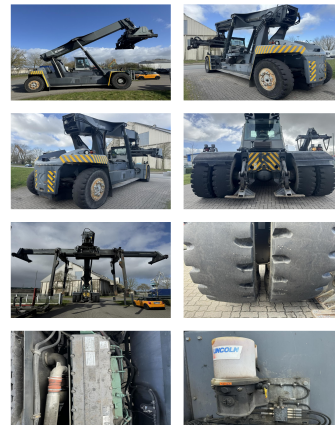

**L'équipement spécial et accessoires:**

Tabliers à déplacement latéral,

**Description:**

Pile Slope Piggy Back Stabilator 30' Autostop Movable cabin Camera Central Lubrication

**Video:**

[www.youtube.com/embed//ygKD5jkc7rc](http://www.youtube.com/embed//ygKD5jkc7rc)

**Nombre de hauteur de levage de conteneurs:** 5

**Capacité 1st série:** 45000 kg

**Capacité 2nd série:** 45000 kg

**Capacité 3rd série:** 34000 kg

**BANKEN:** KSK Syke  
OLB Oldenburg  
Deutsche Bank Bremen

BLZ 291 517 00  
BLZ 280 200 50  
BLZ 290 700 50

KTO-Nr. 113 00 11 77 6  
KTO-Nr. 130 00 211 00  
KTO-Nr. 45 11 119 00

IBAN DE 66 291 517 00 113 00 11 77 6  
IBAN DE 58 280 200 50 130 00 211 00  
IBAN DE 75 290 700 50 045 11 119 00

SWIFT-BIC BRLADE215yk  
SWIFT-BIC OLBODE H2  
SWIFT-BIC DEUTDE33XXX