Hinrichs-Stapler.de
Hinrichs Flurfördergeräte GmbH & Co.KG

Fuldastraße 32 • 26135 Oldenburg, Germany
Telefon +49 (0)441 950 64 110 info@hinrichs-stapler.de
Telefax +49 (0)441 950 64 119 www.hinrichs-stapler.de

Hinrichs Flurfördergeräte • Fuldastraße 32 • 26135 Oldenburg

# Kalmar DRD450-60C5

| | | | |
|---|---|---|---|
| **Capacité:** | 45000 kg | **No. de comm.:** | D4052 |
| **Année de construction:** | 1996 | **Pneus avant:** | 4 x Pneumatique (60 - 80%) |
| **Heures d'ouverture:** | 13065 | **Pneus arrière:** | 2 x Pneumatique (40 - 60%) |
| **Moteur:** | Volvo TWD1031ME | **État visuel:** | bien |
| **Mât:** | Teleskop | **État technique:** | bien |
| **Hauteur de levage:** | 14700 mm | **Prix:** | **0 EUR** |
| **Hauteur de construction:** | 4500 mm | | |

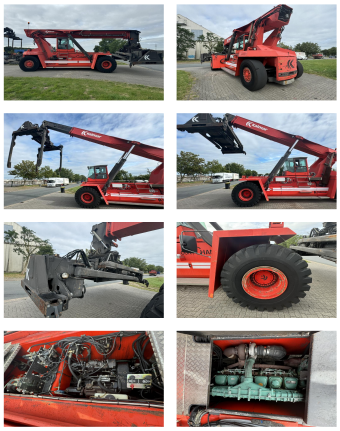

| | |
|---|---|
| **L'équipement spécial et accessoires:** | Piggy Back for trailer handling we can dismantle, machine has 4.000 kg more capaccity<br>3ème Vanne, |
| **Video:** | www.youtube.com/embed//YNf3MjzqzpI |
| **Nombre de hauteur de levage de conteneurs:** | 5 |
| **Capacité 1st série:** | 45000 kg |
| **Capacité 2nd série:** | 23000 kg |
| **Capacité 3rd série:** | 8000 kg |