

## Kalmar DCG100-45ED7

**Capacidad:** 10000 kg  
**Año de construcción:** 2019  
**El horario de atención:** 11200  
**Motor:** Volvo TAD871VE TierIV  
**Mástil:** Teleskop  
**Elevación:** 18800 mm  
**Altura de construcción:** 10350 mm

**No. de com.:**  
**Neumáticos delanteros:**

**Neumáticos traseros:**

**Estado visual:**

**Indicador:**

## Precios del alquiler

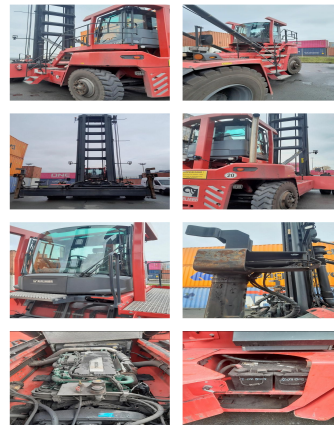

**Adjuntos y Equipamiento adicional:**

Desplazador lateral,  
Calefacción, Cabina integral, Aire acondicionado,  
central lubrication Pile slope 2 x Spreader Camera  
Camera 30' Autostop

**Número Altura de elevación de contenedores:** 8

BANKEN:	KSK Syke	BLZ 291 517 00	KTO-Nr. 113 00 11 77 6	IBAN DE 66 291 517 00 113 00 11 77 6	SWIFT-BIC BRLADE21Syk
	OLB Oldenburg	BLZ 280 200 50	KTO-Nr. 130 00 211 00	IBAN DE 38 280 200 50 130 00 211 00	SWIFT-BIC OLBODE H2
	Deutsche Bank Bremen	BLZ 290 700 50	KTO-Nr. 45 11 119 00	IBAN DE 75 290 700 50 045 11 119 00	SWIFT-BIC DEUTDE33XXX

USt.-Id.-Nr. DE 116639068 • Geschäftsführer: Marco Levermann, Sandra Hinrichs • Eintragung im Handelsregister: Amtsgericht Oldenburg HRA 3295 • phG Hinrichs Flurfördergeräte GmbH, Amtsgericht Oldenburg HRB 3675 • Ware bleibt bis zur vollständigen Bezahlung unser uneingeschränktes Eigentum. Erfüllungsort und Gerichtsstand: Oldenburg