Hinrichs-Stapler.de
Hinrichs Flurfördergeräte GmbH & Co.KG

Fuldastraße 32 • 26135 Oldenburg, Germany
Telefon +49 (0)441 950 64 110 info@hinrichs-stapler.de
Telefax +49 (0)441 950 64 119 www.hinrichs-stapler.de

Hinrichs Flurfördergeräte · Fuldastraße 32 · 26135 Oldenburg

## Linde H20D-01

| | | | |
|---|---|---|---|
| **Tragkraft:** | 2000 kg | **Commissions Nr.:** | DS0007 |
| **Baujahr:** | 2014 | **Gabeln:** | 1150 x 100 mm |
| **Stunden:** | 14759 | **Reifen Vo.:** | 2 x Superelastik (0 - 20%) |
| **Antrieb:** | VW | **Reifen Hi.:** | 2 x Superelastik (0 - 20%) |
| **Mast:** | Triplex | **Opt. Zustand:** | normal |
| **Hubhöhe:** | 5500 mm | **Tech. Zustand:** | sehr gut |
| **Bauhöhe:** | 2450 mm | | |
| **Freihub:** | 1870 mm | | |

## Mietpreise:

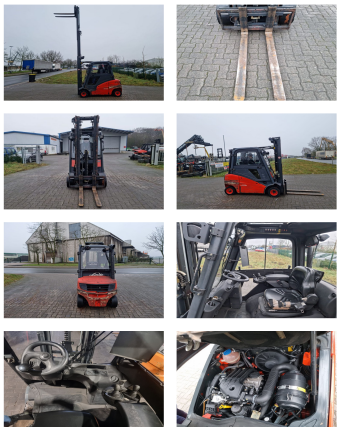

**Sonderausstattung und Anbaugeräte:** Seitenschieber,
3. Ventil, Arbeitsscheinwerfer hinten, Arbeitsscheinwerfer vorn, Heizung, Vollkabine,

**Bemerkung:** Gerät ist technisch gut und Einsatzbereit. Optisch sieht das Gerät nicht so schön aus. Dies kann aber gerne auf Wunsch gegen einen Aufpreis mit aufgearbeitet werden.

**Video:** www.youtube.com/embed//Do4j_gSxMD4