

Kalmar DRF450-75C5XS

Tragkraft: 45000 kg
Baujahr: 2008
Stunden: 19930
Antrieb: Volvo TAD1250VE
Mast: Teleskop
Hubhöhe: 15200 mm
Bauhöhe: 4750 mm

Commissions Nr.: D4168
Reifen Vo.: 4 x Luft ()
Reifen Hi.: 2 x Luft ()
Opt. Zustand: gut
Techn. Zustand: gut
Preis: **0 EUR**

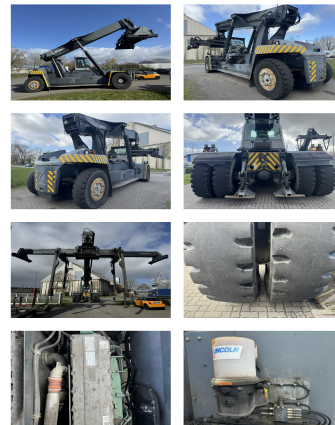

Sonderausstattung und Anbaugeräte: Seitenschieber,

Bemerkung:

Pile Slope Piggy Back Stabilator 30' Autostop Movable cabin
 Camera Central Lubrication

Video:

www.youtube.com/embed//ygKD5jkc7rc

Hubhöhe Anzahl der Container: 5
Tragkraft 1. Reihe: 45000 kg
Tragkraft 2. Reihe: 45000 kg
Tragkraft 3. Reihe: 34000 kg

BANKEN: KSK Syke
 OLB Oldenburg
 Deutsche Bank Bremen

BLZ 291 517 00
 BLZ 280 200 50
 BLZ 290 700 50

KTO-Nr: 113 00 11 77 6
 KTO-Nr: 130 00 211 00
 KTO-Nr: 45 11 119 00

IBAN DE 66 291 517 00 113 00 11 77 6
 IBAN DE 58 280 200 50 130 00 211 00
 IBAN DE 75 290 700 50 045 11 119 00

SWIFT-BIC BRLA2E21Syk
 SWIFT-BIC OLB0DE H2
 SWIFT-BIC DEUTDE33XXX