Hinrichs-Stapler.de
Hinrichs Flurfördergeräte GmbH & Co.KG

Fuldastraße 32 • 26135 Oldenburg, Germany
Telefon +49 (0)441 950 64 110 info@hinrichs-stapler.de
Telefax +49 (0)441 950 64 119 www.hinrichs-stapler.de

Hinrichs Flurfördergeräte · Fuldastraße 32 · 26135 Oldenburg

SMV SMV52-1200B

Tragkraft:	52000 kg	**Commissions Nr.:**	D4150
Baujahr:	2008	**Gabeln:**	2000 x 300 mm
Stunden:	18990	**Reifen Vo.:**	4 x Luft (60 - 80%)
Antrieb:	Scania DC1258A (Tier III)	**Reifen Hi.:**	2 x Luft (60 - 80%)
Mast:	Standard	**Opt. Zustand:**	gut
Hubhöhe:	4750 mm	**Tech. Zustand:**	gut
Bauhöhe:	5430 mm		

Mietpreise:

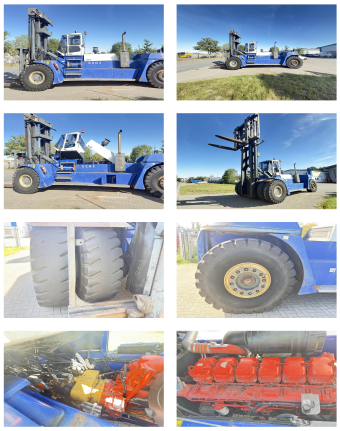

Sonderausstattung und Anbaugeräte: Seitenschieber, Zinkenverstellgerät, Arbeitsscheinwerfer vorn, Heizung, Vollkabine,

Zentralschmieranlage = Central lubrication 2 x Kamera vorne und hinten = 2 x Camera front and back

Bemerkung: Wir haben neben diesem FABRIKAT - MODELL noch ca. 150 Schwerlaststapler, Containerstapler, Reachstacker, Gabelstapler & Terminaltraktoren in unserem Lager Oldenburg. Besuchen Sie unsere Homepage - www.hinrichs-Forklifts.com. Leasing, Mietkau & Finanzierung zu faieren Konditionen sind für uns jederzeit machbar. Gerne kaufen wir auch Ihren Gebrauchten frei an, auch ohne dass Sie ein Fahrzeug bei uns erwerben. Rufen Sie mich "Marco Levermann" an, ich berate Sie gerne ausführlich zu diesem FABRIKAT - MODELL. Übrigens: Unsere Stapler-Fachwerkstatt ist auf Reparatur, Instandsetzung, von Großgeräten ab 8 to. spezialisiert. Gerne stellen wir auch Ihr Fahrzeug bei uns zum Kommissionsverkauf aus.

Video: www.youtube.com/embed//DPGyOJXJYGw