Hinrichs-Stapler.de
Hinrichs Flurfördergeräte GmbH & Co.KG

Fuldastraße 32 • 26135 Oldenburg, Germany
Telefon +49 (0)441 950 64 110 info@hinrichs-stapler.de
Telefax +49 (0)441 950 64 119 www.hinrichs-stapler.de

Hinrichs Flurfördergeräte · Fuldastraße 32 · 26135 Oldenburg

SMV 20-1200C

Tragkraft:	20000 kg	**Commissions Nr.:**	D4106
Baujahr:	2018	**Reifen Vo.:**	4 x Luft (40 - 60%)
Stunden:	17465	**Reifen Hi.:**	4 x Superelastik (20 - 40%)
Antrieb:	Volvo TAD871VE (Tier IV)	**Opt. Zustand:**	gut
Mast:	Duplex	**Techn. Zustand:**	gut
Hubhöhe:	6500 mm	**Preis:**	**0 EUR**
Bauhöhe:	5060 mm		
Freihub:	3250 mm		

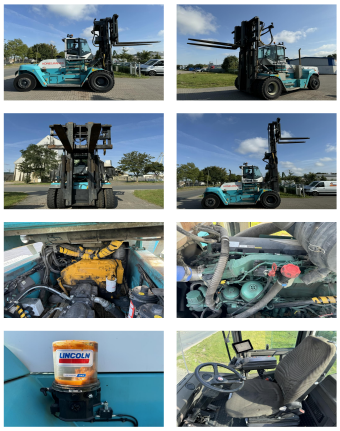

Sonderausstattung und Anbaugeräte: Seitenschieber, Zinkenverstellgerät,
3. Ventil, 4. Ventil, Arbeitsscheinwerfer vorn, Heizung, Vollkabine

central lubrication/ Zentralschmierung Camera ELME 508
Headspreader movable cabin (Forx 2,40 m available)

Bemerkung: Headspreader

Video: www.youtube.com/embed//dsjzHCgTSyU

Hubhöhe Anzahl der Container: 3