Hinrichs-Stapler.de
Hinrichs Flurfördergeräte GmbH & Co.KG

Fuldastraße 32 • 26135 Oldenburg, Germany
Telefon +49 (0)441 950 64 110 info@hinrichs-stapler.de
Telefax +49 (0)441 950 64 119 www.hinrichs-stapler.de

Hinrichs Flurfördergeräte · Fuldastraße 32 · 26135 Oldenburg

Kalmar DRF100-54S6

Portata:	10000 kg	**No. di Comm.:**	D4093
Anno di costruzione:	2014	**Pneumatici anteriori:**	4 x Gomme pneumatiche (40 - 60%)
Orari di apertura:	14480	**Pneumatici posteriori:**	2 x Gomme pneumatiche (40 - 60%)
Motore:	Cummins QSB 6.7	**Condizioni visual:**	buono
Montante:	Teleskop	**Condizioni tecniche:**	buono
Altura di sollevamento:	16200 mm		
Altura Montante:	3900 mm		

Tariffe:

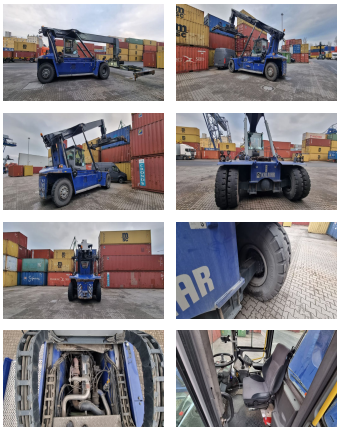

Allegati e Equip Descrizione:	Traslatore, 20/40 hydr. Spreader Riscaldamento, Cabina completa, Climatizzatore,
Descrizione:	Central Lubrication, Camera Aircondition
Video:	www.youtube.com/embed//gEwrYs7BmZA

Numero un'altezza di sollevamento di contenitori:	6
Portata 1st serie:	10000 kg
Portata 2nd serie:	9000 kg
Portata 3rd serie:	5500 kg